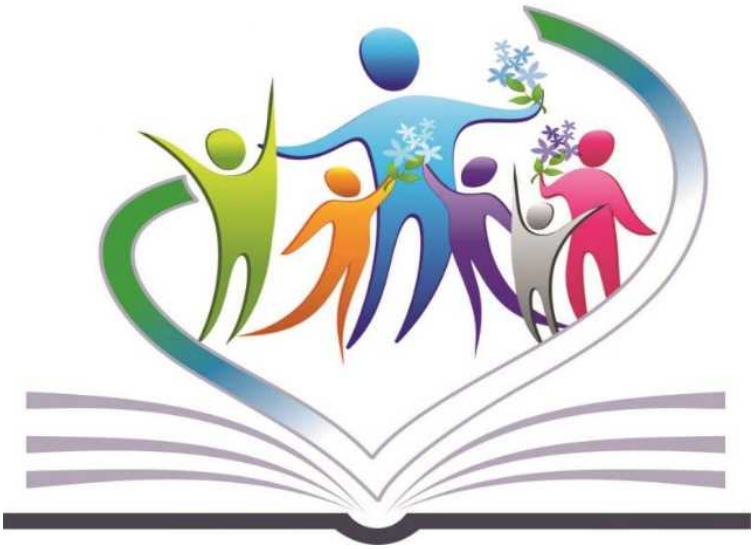

Фондом им. Миклухо-Маклая создан первый в России Онлайн-музей Н.Н. Миклухо-Маклая – выдающегося отечественного ученого и путешественника XIX века, который опроверг расистские представления, оставив после себя важнейшее для всего человечества идеологическое наследие о равенстве рас и народов, подчеркивающее недопустимость насильственного подавления культур, навязывания чужих стереотипов, осуществления принудительной культурной интеграции и колониальной политики.
Образовательно-просветительский ресурс в онлайн-формате на безвозмездной основе представляет разделы для ознакомления с уникальными экспонатами о. Новая Гвинея, макет Берега Маклая в миниатюре с экскурсионной программой, историю путешествий ученого, копии рисунков, книги и фильмы о Н.Н. Миклухо-Маклае, а также статьи, подготовленные профильными специалистами, педагогами, учеными Российской академии наук.
Комплексный подход и материалы проекта, представленные на страницах Онлайн-музея в удобной и современной форме, позволят ознакомиться с достижениями россиян в исследовании мира в XIX веке и последователей, прошедших по следам Н.Н. Миклухо-Маклая в наши дни.
Материал Онлайн-музея Н.Н. Миклухо-Маклая может быть использован в курсах истории, географии и обществознания, в том числе в рамках дополнительного образования для учащихся средних и высших учебных заведений.

Приглашаем всех желающих посетить онлайн-музей: http://mikluho-maclay.online/
Видео о проекте: https://www.youtube.com/watch?v=dKf0BghTUoM
#МузейМаклая